Elaboró

Revisó

Aprobó



INSTRUCTIVO PARA INSTALACIÓN DE
DRIVERS DE TOKEN BIT4ID

SS-IN-02

Versión 1

1. OBJETIVO DEL DOCUMENTO

Proporcionar un instructivo para llevar a cabo la instalación de los drivers necesarios para el correcto funcionamiento del TOKEN que contiene el certificado digital en el ordenador

2. DEFINICIONES

Token: Dispositivo electrónico proporcionado a un usuario autorizado de un servicio computarizado para facilitar el proceso de autenticación.

Firma digital: Es un mecanismo que se puede aplicar sobre documentos electrónicos, pudiéndose conseguir los mismos efectos que una firma manuscrita sobre un documento en papel.

Técnicamente, una firma digital se obtiene aplicando una serie de operaciones matemáticas sobre el documento que queremos firmar. El objetivo es asociar la identidad del firmante con dicho documento.

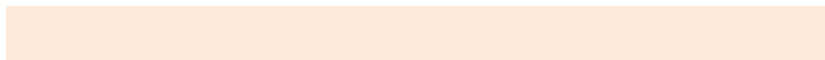

NOTA: Para instalar el driver es necesario realizarlo con la cuenta administrador local del equipo.

3. INSTRUCCIONES DE INSTALACIÓN DE DRIVES DE TOKEN

Siga atentamente y en el orden en que aparecen las siguientes instrucciones para poder llevar a cabo el proceso de instalación del Drive.

INSTALACIÓN DRIVERS

Abra el siguiente enlace.

http://cdn.bit4id.com/es/soporte/downloads/middleware/Bit4id_Middleware.exe

Diríjase a la carpeta de descargas de su ordenador, allí encontrará un archivo con el siguiente nombre Bit4id_Middleware.exe, como se muestra a continuación:

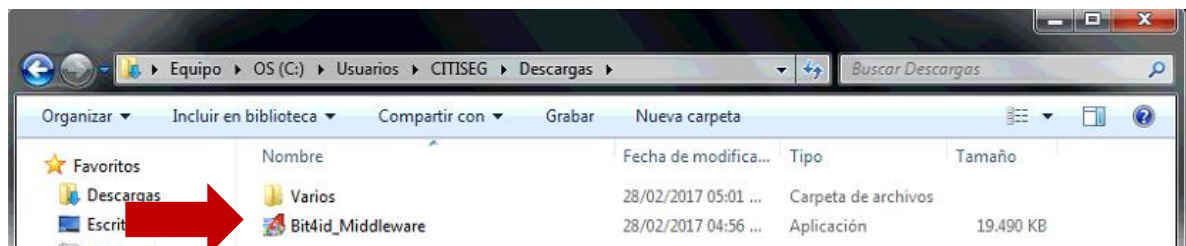

Para abrir el archivo de clic izquierdo y clic en la opción “Ejecutar como administrador”

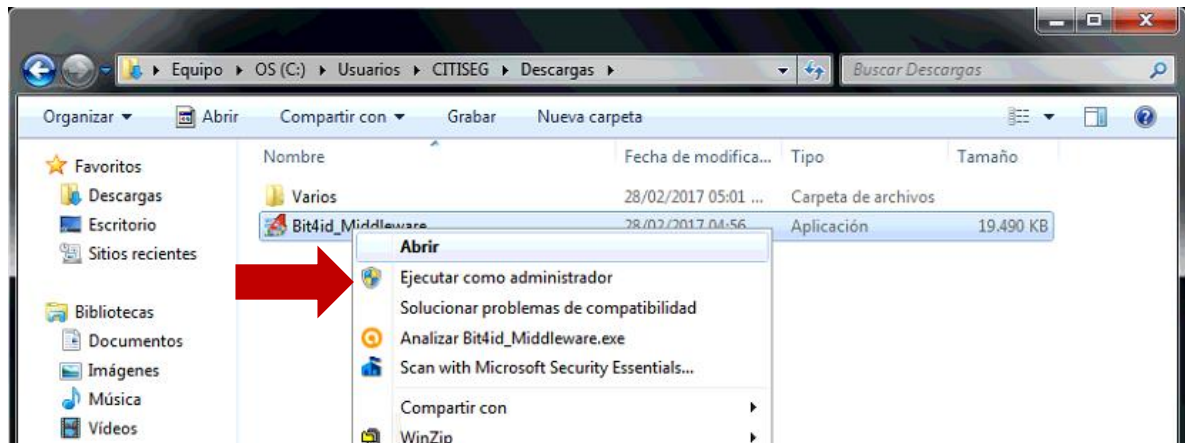

Aparecerá un cuadro de diálogo solicitando hacer cambios en su ordenador, ahí elija la opción SI. Después aparecerá el siguiente cuadro, elija el Idioma y después de clic en OK.

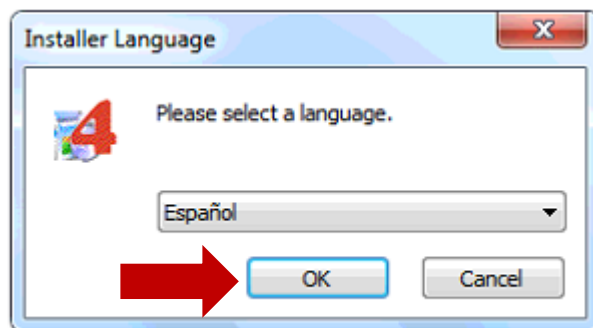

Aparecerá el siguiente cuadro, de clic en siguiente



Aparecerá un cuadro como el que se muestra a continuación, luego deberá realizar la verificación del acuerdo de licencia, elija la opción Acepto los términos de la licencia. Una vez definidos los términos de clic en Instalar.

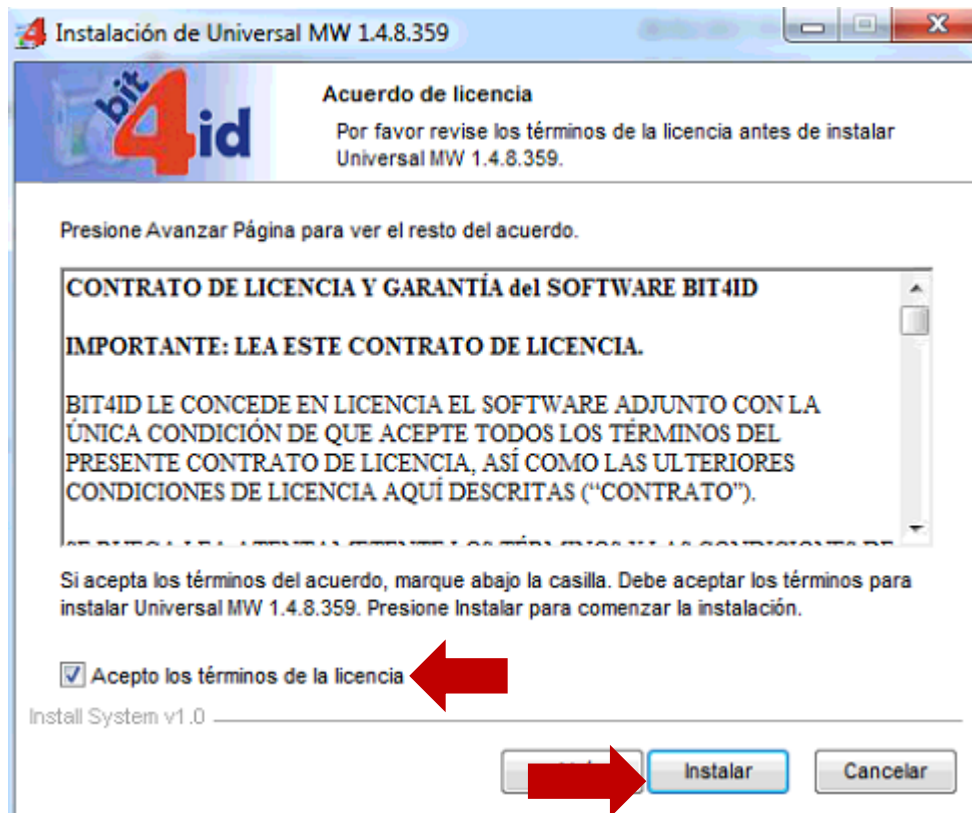

Inmediatamente se dará inicio al proceso de instalación.

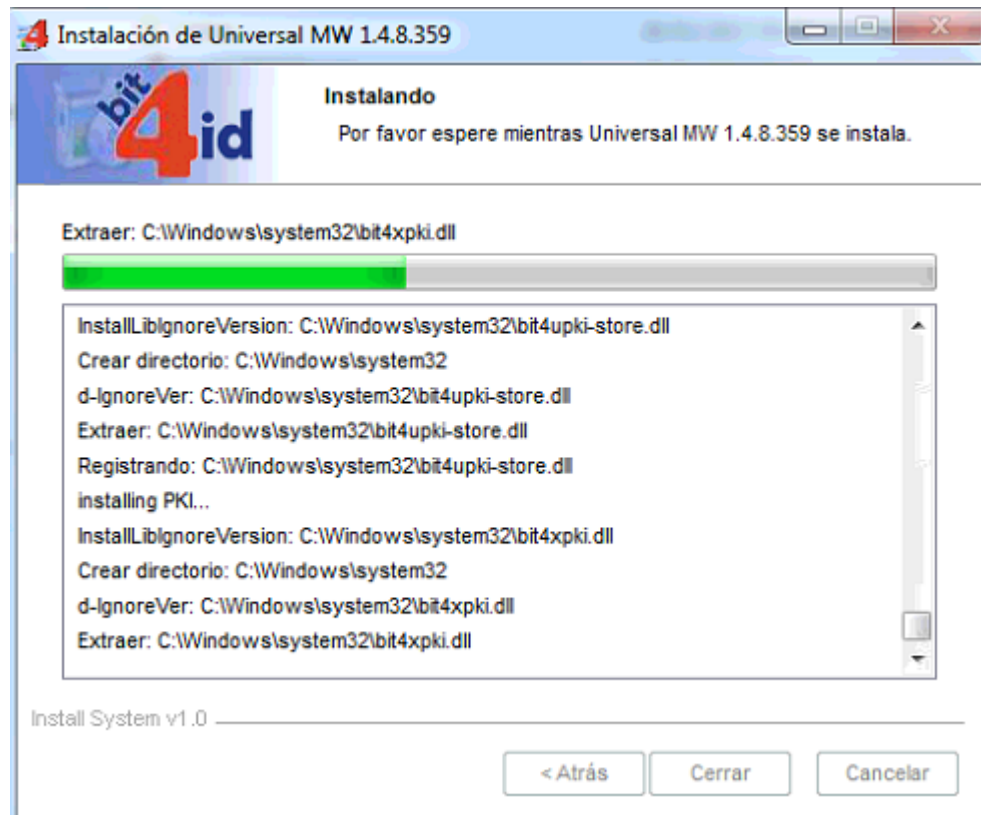

Por último, el proceso debe indicar estado Completado y a continuación de clic en Cerrar.

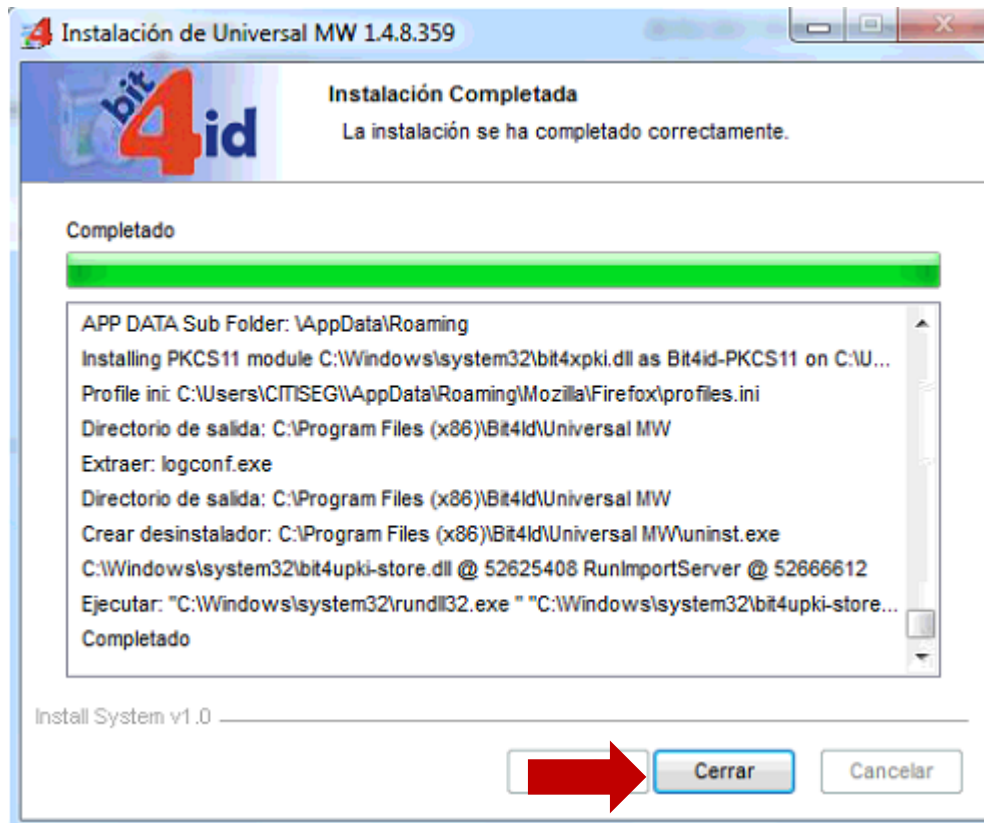

La instalación ha terminado.



**INSTRUCTIVO PARA INSTALACIÓN DE
DRIVERS DE TOKEN**

SS-IN-02

Versión 1

Fecha de Vigencia:
06-abr-2017

CONTROL DE CAMBIOS

Fecha	Versión	Descripción del cambio	Justificación del cambio	Responsable
06-abr-2016	1	Creación del documento	Creación	Profesional Soporte y atención al cliente – Diego Bulla